

PETUNJUK	
LANTAI	DISKRIPSI
KEMASAN LANTAI	-100MM TEBAL LANTAI KONKRIT GRED 30 DENGAN 1 LAPISAN BRC A6 -SATU LAPISAN KALUS AIR PADA KESELURUHAN RUANG BANGUNAN -300MM TEBAL 'HARDCORE' YANG DIPADAT -40MM TEBAL LEPEKAN SIMEN SERTA KEMASAN LANTAI
BAHAN BINAAN	-300 X 600 X 8.5MM TEBAL JUBIN -1/4" (6.35) TEBAL 'GELANGSAR' X 300 X 600MM TEBAL JUBIN MENGGUNAKAN CORAK DAN WARNA MENGIKUT KELULUSAN UNTUK LANTAI BILIK AIR
PINTU	DISKRIPSI
	-1800MM X 2100 MM PINTU PANEL KAYU KERAS TERMASUK KERANGKA BESI MENGIKUT SPESIFIKASI PEMBEKAL -1350MM X 2100MM PINTU GELANGSAR JENIS PAGAR TERMASUK KERANGKA BESI MENGIKUT SPESIFIKASI -1200MM X 2100MM PINTU JENIS PVC TERMASUK KERANGKA BESI MENGIKUT SPESIFIKASI PEMBEKAL -750MM X 2100MM PINTU JENIS PVC TERMASUK KERANGKA BESI MENGIKUT SPESIFIKASI PEMBEKAL -900MM X 2100MM PINTU PANEL KAYU KERAS TERMASUK KERANGKA BESI MENGIKUT SPESIFIKASI PEMBEKAL
TINGKAP	DISKRIPSI
	-600MM X 1200MM TINGKAP KESMEN ALUMINIUM SERTA KERANGKA ALUMINIUM MENGIKUT SPESIFIKASI PEMBEKAL -400MM X 600MM TINGKAP 'TOP HUNG' SERTA KERANGKA ALUMINIUM MENGIKUT SPESIFIKASI PEMBEKAL

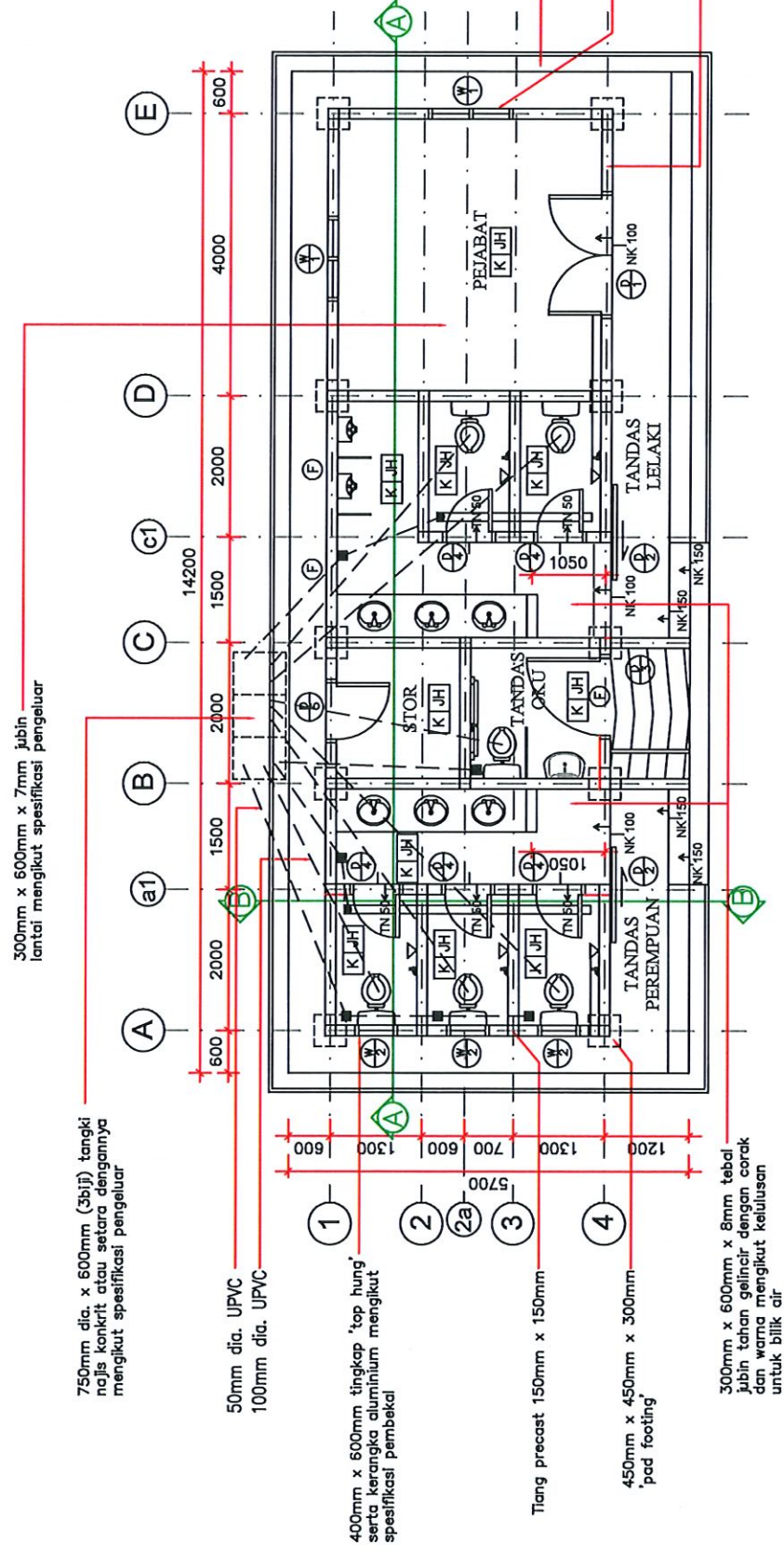

PELAN LANTAI
SKALA 1 : 100

TARIKH : 05 JULAI 2022	SKALA : 1:100
PEN.JURUTERA : MOHD AZWA BIN MAT AZMI	
PEN.JURUTERA : MOHAMMAD HADI BIN MAHAZIR	
PELUKIS PELAN: AHMAD ARIFFUDIN BIN ABDUL LATIF	

TAJUK LUKISAN:
PELAN LANTAI

NOTA:

TAJUK PROJEK:
KERJA-KERJA MEMBINA TANDAS DI ATAS TANAH KERAJAAN, PADANG SURIA, KAMPUNG MELAYU DAN KERJA-KERJA BERKAITAN



PEJABAT DAERAH & TANAH
DAERAH TMUR LAUT
PULAU PINANG
(UNIT PEMBANGUNAN FIZIKAL)

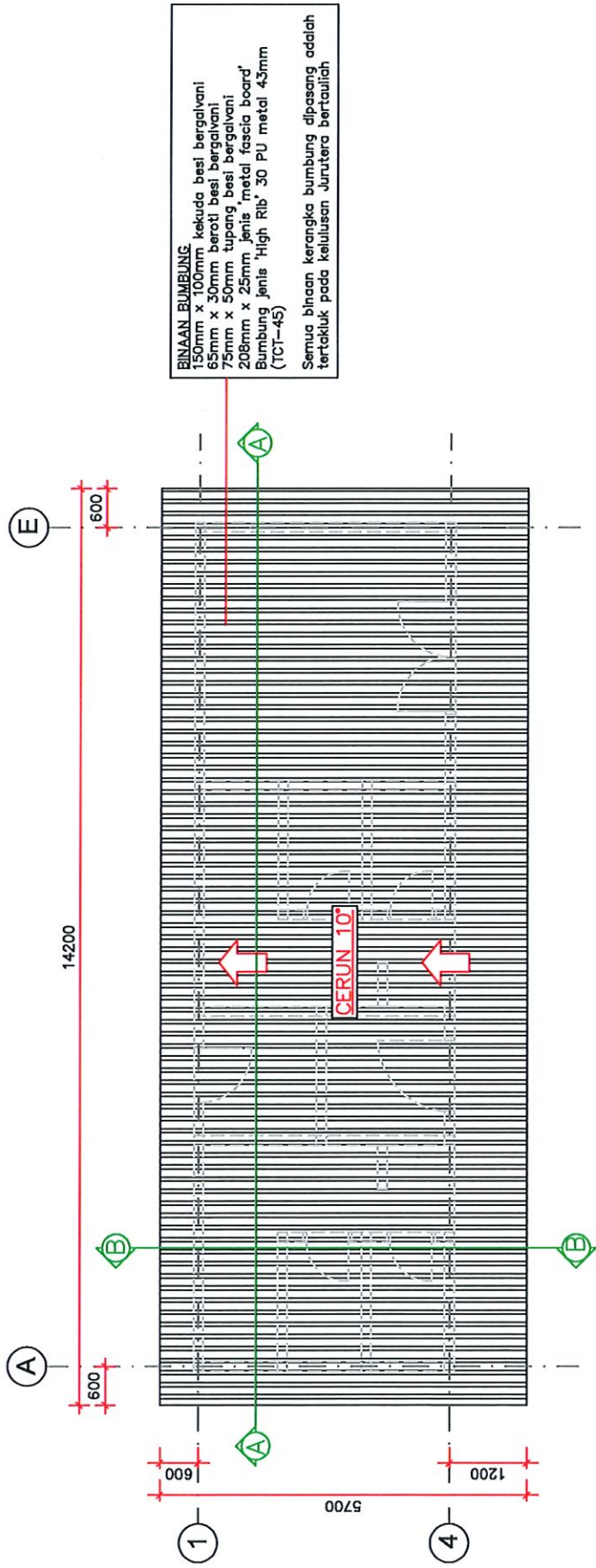

PELAN BUMBUNG
 SKALA 1 : 100

 <p>PEJABAT DAERAH & TANAH DAERAH TMUR LAUT PULAU PINANG (UNIT PEMBANGUNAN FIZIKAL)</p>	<p>TAJUK PROJEK: KERJA-KERJA MEMBINA TANDAS DI ATAS TANAH KERAJAAN, PADANG SURIA, KAMPUNG MELAYU DAN KERJA-KERJA BERKAITAN</p>	<p>TAJUK LUKISAN: PELAN BUMBUNG</p>	<p>TARIKH : 05 JULAI 2022</p>	<p>SKALA : 1:100</p>
	<p>NOTA:</p>	<p>PEN.JURUTERA : MOHD AZWA BIN MAT AZMI</p>	<p>PEN.JURUTERA : MOHAMMAD HADI BIN MAHAZIR</p>	<p>PELUKIS PELAN: AHMAD ARIFFUDIN BIN ABDUL LATIF</p>

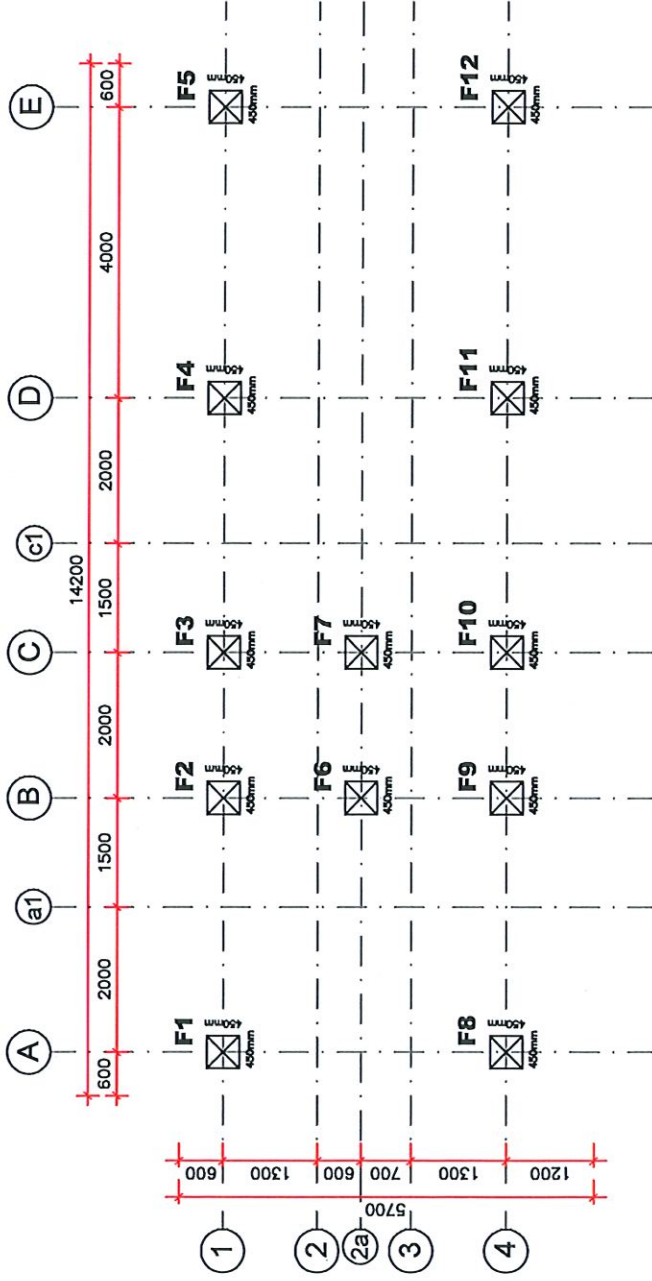

PELAN SUSUN ATUR ASAS PAD
SKALA 1 : 100

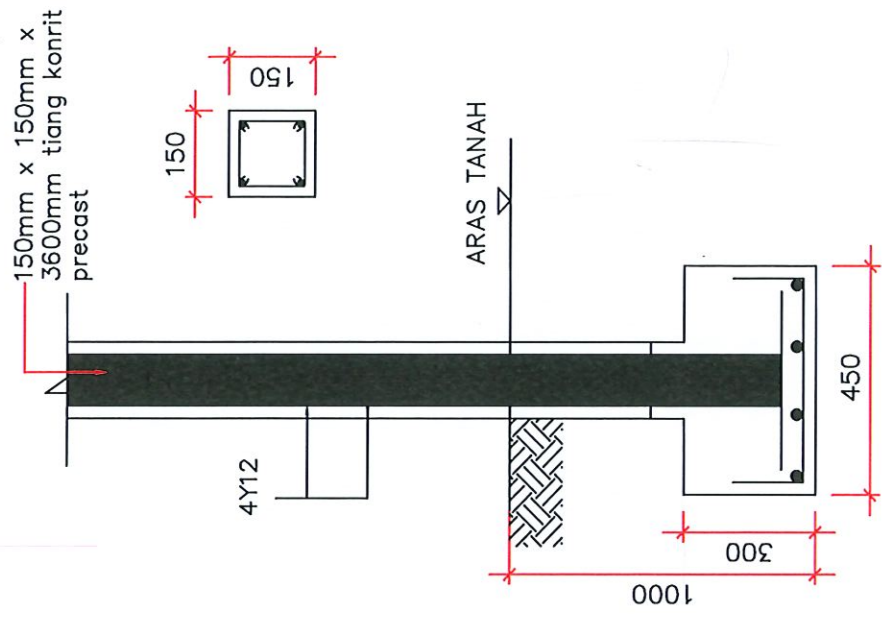

BUTIRAN ASAS PAD
SKALA *rits*



PEJABAT DAERAH & TANAH
DAERAH TMUR LAUT
PULAU PINANG
(UNIT PEMBANGUNAN FIZIKAL)

TAJUK PROJEK:
KERJA-KERJA MEMBINA TANDAS DI ATAS TANAH
KERAJAAN, PADANG SURIA, KAMPUNG MELAYU DAN
KERJA-KERJA BERKAITAN

NOTA:

TAJUK LUKISAN:
-PELAN SUSUN ATUR
ASAS PAD
-BUTIRAN ASAS PAD

TARIKH : 05 JULAI 2022 **SKALA :**

PEN.JURUTERA : MOHD AZWA BIN MAT
AZMI

PEN.JURUTERA : MOHAMMAD HADI BIN
MAHAZIR

PELUKIS PELAN: AHMAD ARIFFUDIN BIN
ABDUL LATIF

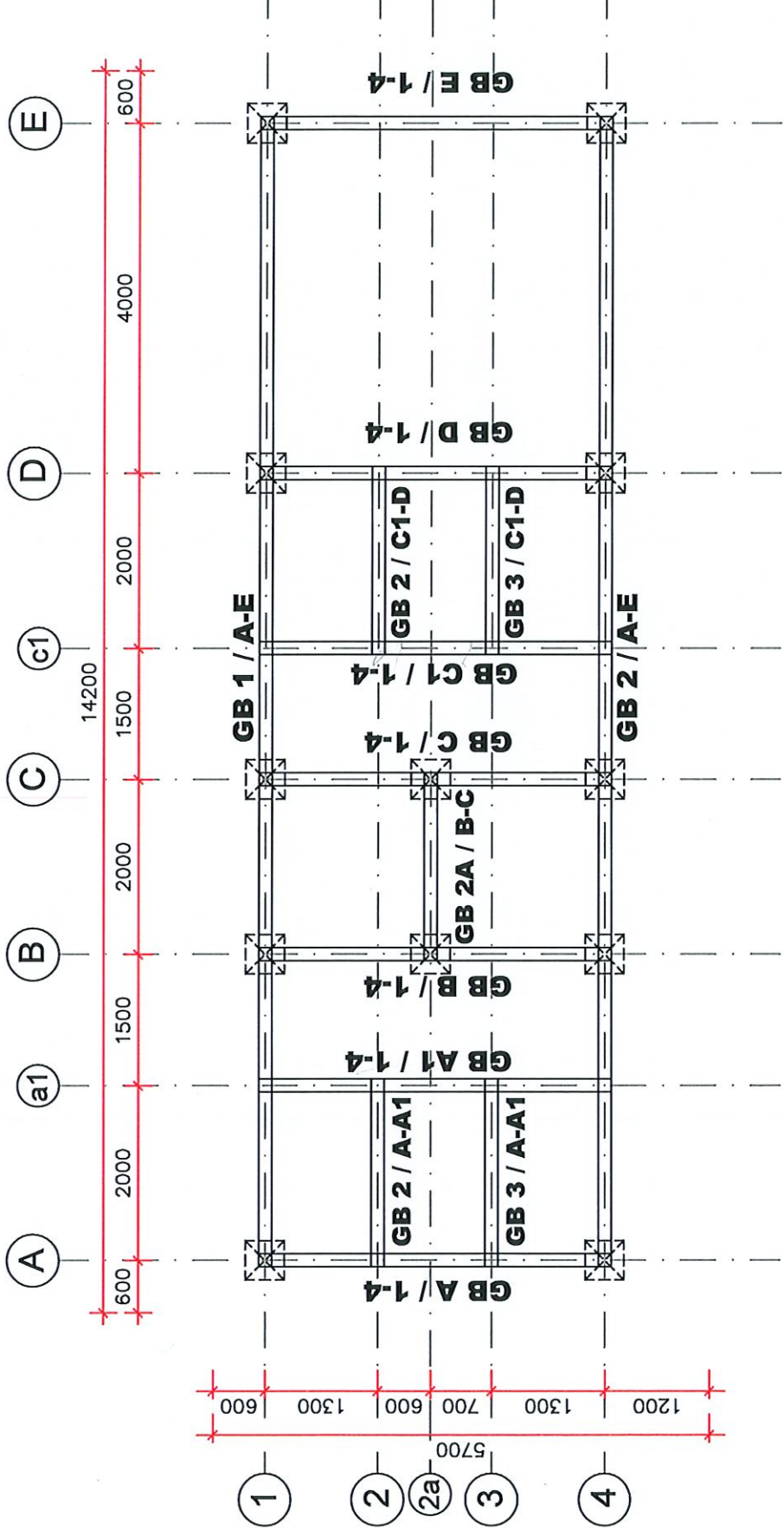

PELAN SUSUN ATUR RASUK TANAH
SKALA 1 : 75

 <p>PEJABAT DAERAH & TANAH DAERAH TMUR LAUT PULAU PINANG (UNIT PEMBANGUNAN FIZIKAL)</p>	<p>TAJUK PROJEK: KERJA-KERJA MEMBINA TANDAS DI ATAS TANAH KERAJAAN, PADANG SURIA, KAMPUNG MELAYU DAN KERJA-KERJA BERKAITAN</p>	<p>TAJUK LUKISAN: PELAN SUSUN ATUR RASUK TANAH</p>	<p>TARIKH : 05 JULAI 2022</p>	<p>SKALA : 1:75</p>
	<p>NOTA:</p>	<p>PEN.JURUTERA : MOHAMMAD HADI BIN MAHAZIR</p>	<p>PEN.JURUTERA : MOHD AZWA BIN MAT AZMI</p>	<p>PELUKIS PELAN: AHMAD ARIFFUDIN BIN ABDUL LATIF</p>

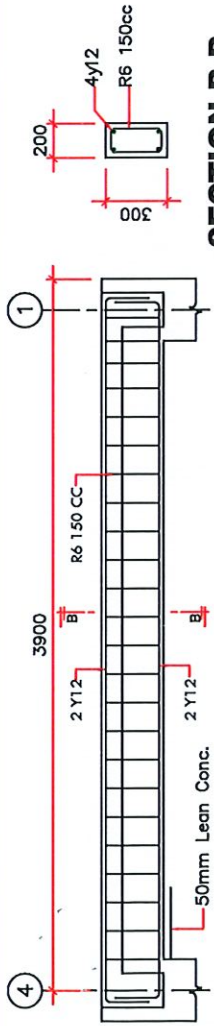

GB A-E / 1-4
SKALA : nts

SECTION B-B
SKALA : nts

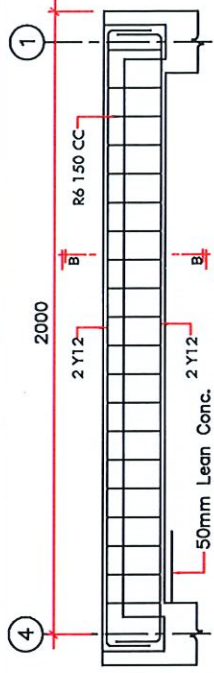

GB 2-3 / A-a1
SKALA : nts

SECTION B-B
SKALA : nts

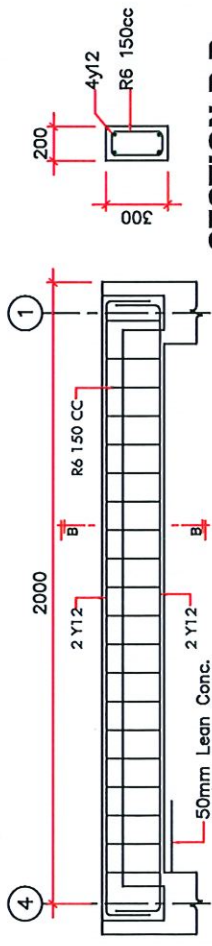

GB 2a / B-C
SKALA : nts

SECTION B-B
SKALA : nts

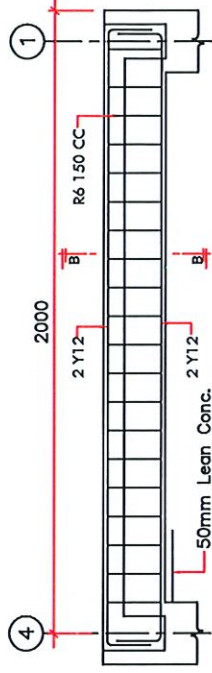

GB 2-3 / c1-D
SKALA : nts

SECTION B-B
SKALA : nts

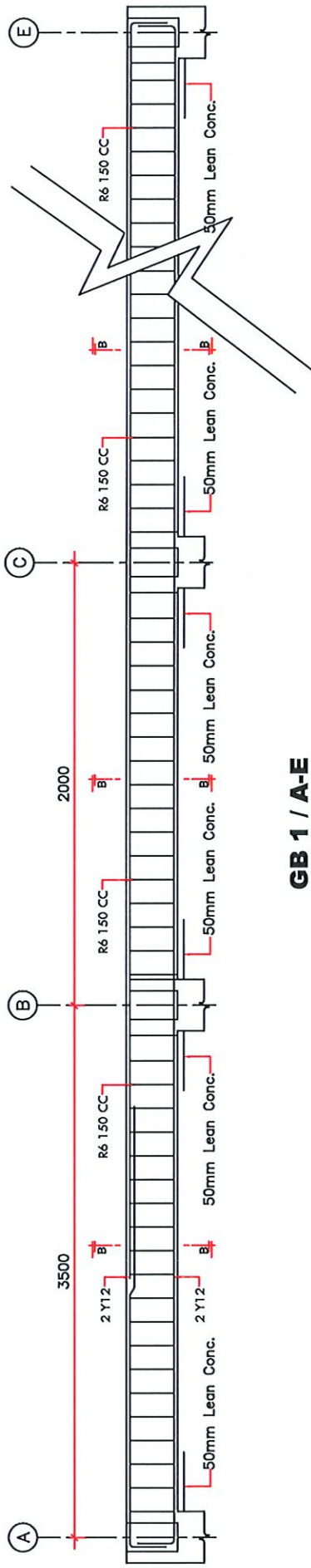

GB 1 / A-E
SKALA : nts

SECTION B-B
SKALA : nts

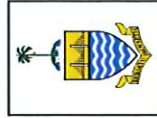

PEJABAT DAERAH & TANAH
DAERAH TMUR LAUT
PULAU PINANG
(UNIT PEMBANGUNAN FIZIKAL)

TAJUK PROJEK:
KERJA-KERJA MEMBINA TANDAS DI ATAS TANAH
KERAJAAN, PADANG SURIA, KAMPUNG MELAYU DAN
KERJA-KERJA BERKAITAN

TAJUK LUKISAN:
BUTIRAN RASUK
TANAH

NOTA:

TARIKH : 05 JULAI 2022 **SKALA :** nts

PEN.JURUTERA : MOHD AZWA BIN MAT
AZMI

PEN.JURUTERA : MOHAMMAD HADI BIN
MAHAZIR

PELUKIS PELAN: AHMAD ARIFFUDIN BIN
ABDUL LATIF

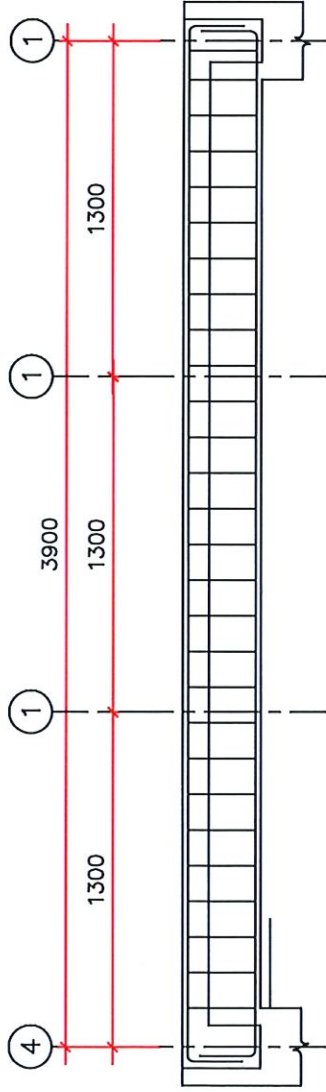

GB a1 & C1 / 1-4
SKALA rts

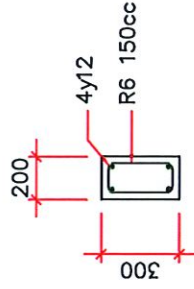

SECTION B-B
SKALA rts

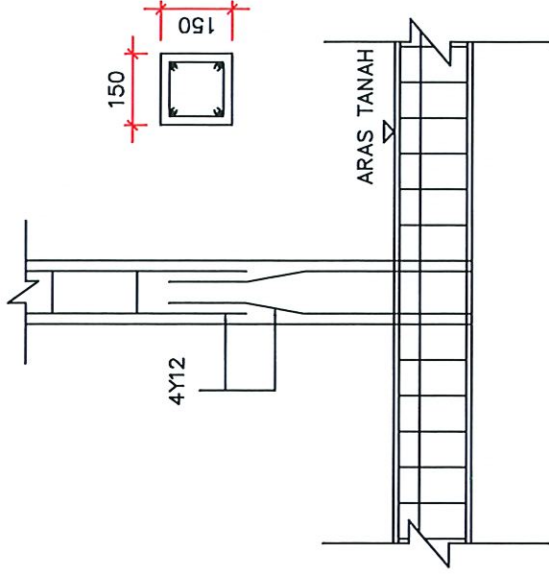

BUTIRAN 'Stiffener'
SKALA rts

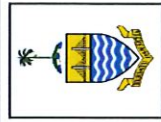

**PEJABAT DAERAH & TANAH
DAERAH TMUR LAUT
PULAU PINANG
(UNIT PEMBANGUNAN FIZIKAL)**

TAJUK PROJEK:

KERJA-KERJA MEMBINA TANDAS DI ATAS TANAH
KERAJAAN, PADANG SURIA, KAMPUNG MELAYU DAN
KERJA-KERJA BERKAITAN

TAJUK LUKISAN:
BUTIRAN RASUK
TANAH

NOTA:

TARIKH : 05 JULAI 2022 SKALA : nts

PEN.JURUTERA : MOHD AZWA BIN MAT
AZMI

PEN.JURUTERA : MOHAMMAD HADI BIN
MAHAZIR

PELUKIS PELAN: AHMAD ARIFFUDIN BIN
ABDUL LATIF

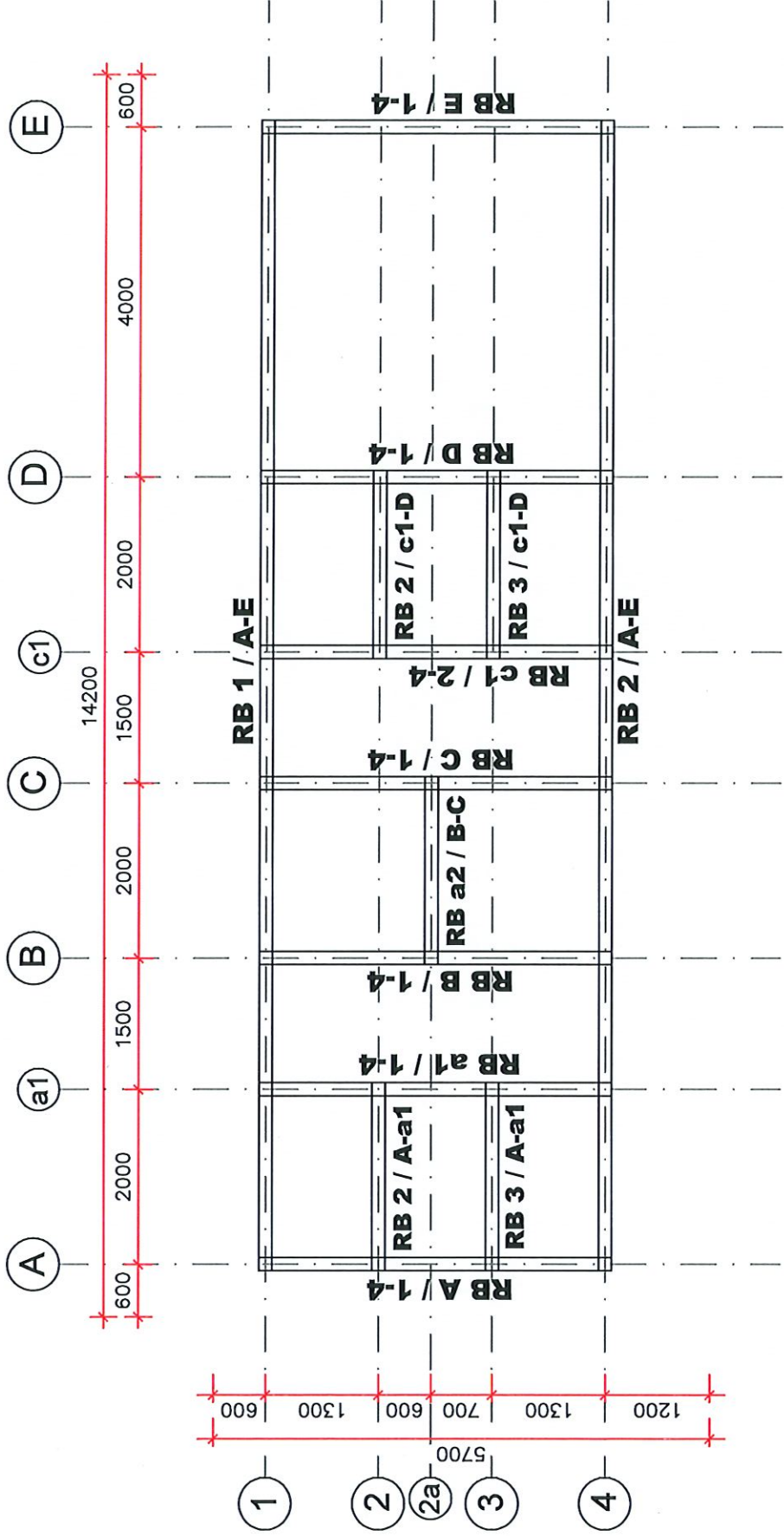

PELAN SUSUN ATUR RASUK BUMBUNG
SKALA 1 : 75

 PEJABAT DAERAH & TANAH DAERAH TMJUR LAUT PULAU PINANG (UNIT PEMBANGUNAN FIZIKAL)	TAJUK PROJEK: KERJA—KERJA MEMBINA TANDAS DI ATAS TANAH KERAJAAN, PADANG SURIA, KAMPUNG MELAYU DAN KERJA—KERJA BERKAITAN	TAJUK LUKISAN: PELAN SUSUN ATUR RASUK BUMBUNG	TARIKH : 05 JULAI 2022 PEN. JURUTERA : MOHD AZWA BIN MAT AZMI	SKALA : 1:75
	NOTA:		PEN. JURUTERA : MOHAMMAD HADI BIN MAHAZIR	PELUKIS PELAN: AHMAD ARIFFUDIN BIN ABDUL LATIF

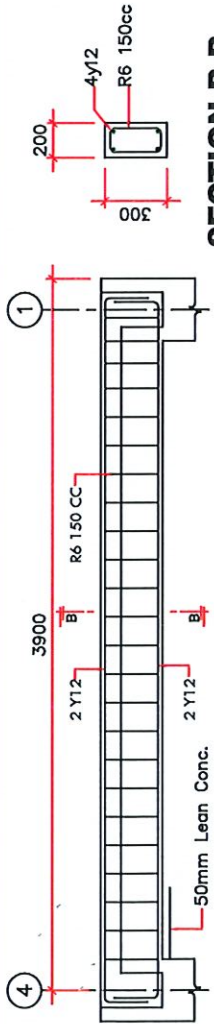

RB A-E / 1-4
SKALA : nts

SECTION B-B
SKALA : nts

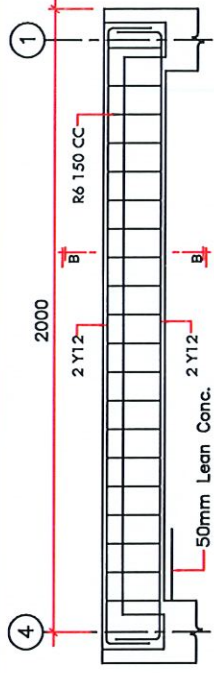
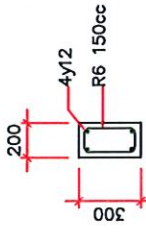

RB 2-3 / A-a1
SKALA : nts

SECTION B-B
SKALA : nts

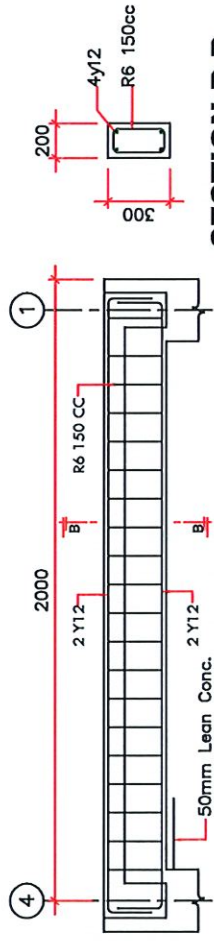
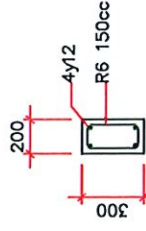

RB 2a / B-C
SKALA : nts

SECTION B-B
SKALA : nts

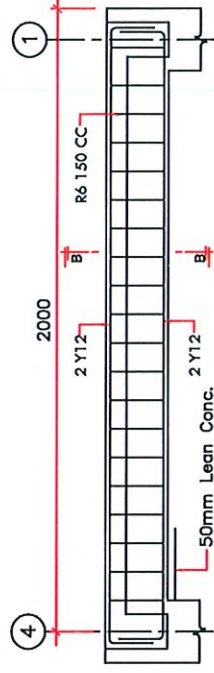
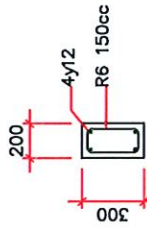

RB 2-3 / c1-D
SKALA : nts

SECTION B-B
SKALA : nts

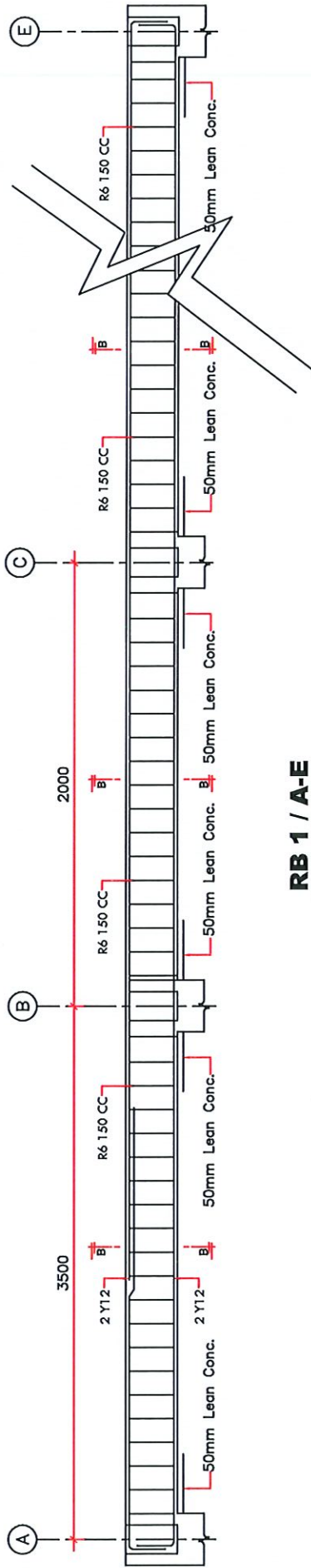
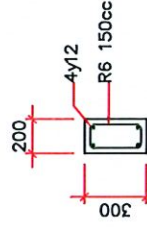

RB 1 / A-E
SKALA : nts

SECTION B-B
SKALA : nts

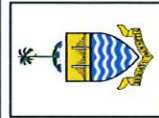
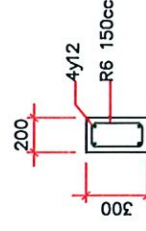

PEJABAT DAERAH & TANAH
DAERAH TMUR LAUT
PULAU PINANG
(UNIT PEMBANGUNAN FIZIKAL)

TAJUK PROJEK:
KERJA-KERJA MEMBINA TANDAS DI ATAS TANAH
KERAJAAN, PADANG SURIA, KAMPUNG MELAYU DAN
KERJA-KERJA BERKAITAN

TAJUK LUKISAN:
BUTIRAN RASUK
BUMBUNG

NOTA:

TARIKH : 05 JULAI 2022 SKALA : nts

PEN.JURUTERA : MOHD AZWA BIN MAT
AZMI

PEN.JURUTERA : MOHAMMAD HADI BIN
MAHAZIR

PELUKIS PELAN: AHMAD ARIFFUDIN BIN
ABDUL LATIF

BINAAN BUMBUNG
 150mm x 100mm kuda besi bergalvani
 65mm x 50mm beroti besi bergalvani
 75mm x 30mm tupang besi bergalvani
 208mm x 25mm jenis 'metal fascia board'
 Bumbung jenis 'High Rib' 30 PU metal 4.3mm
 (TCT-45)

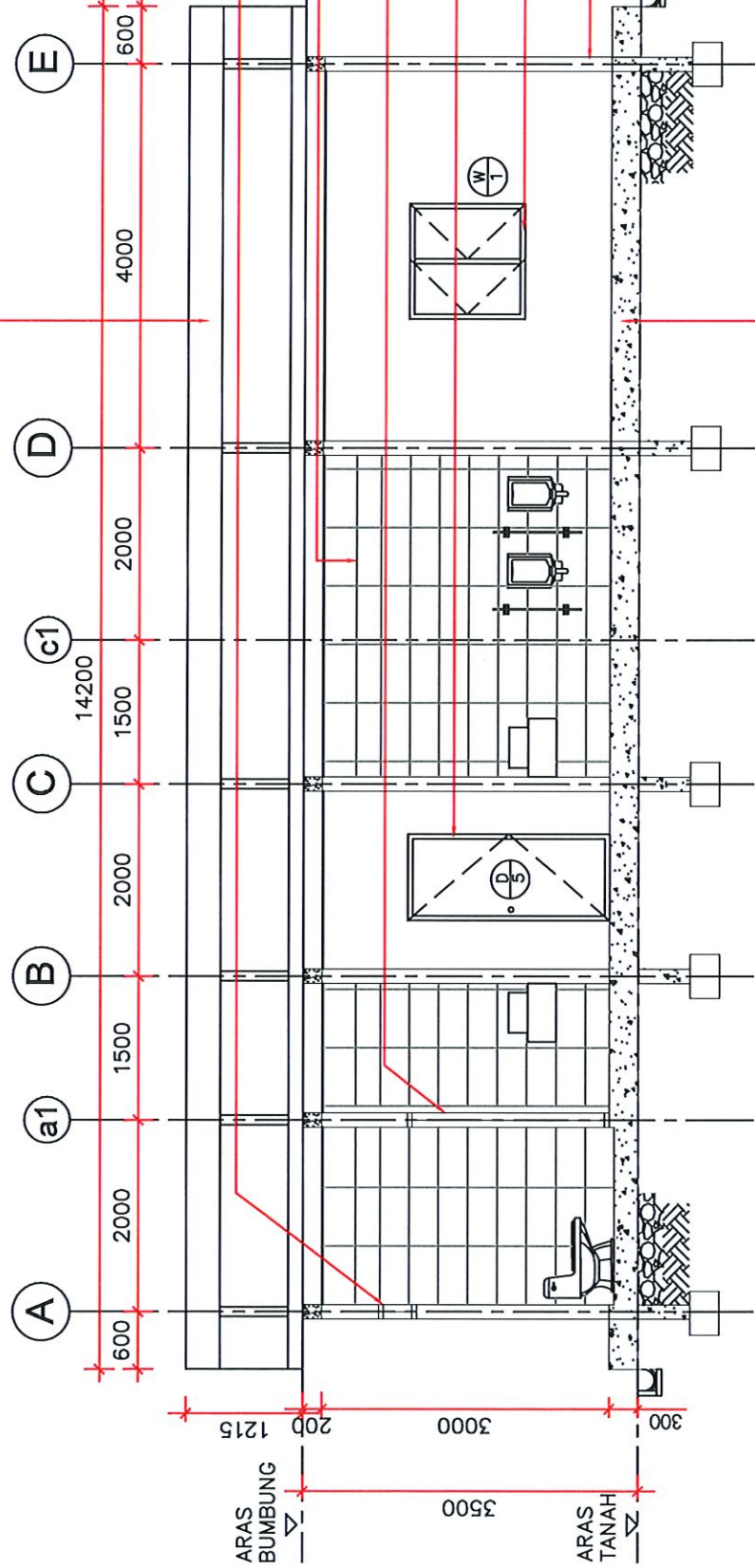

400mm x 600mm tingkap 'top hung' serta kerangka aluminium mengikut spesifikasi pembekal
 300mm x 600mm x 7mm jubin dinding gilap dari kelas terbaik dipasang dengan ketinggian 3000mm dan warna mengikut spesifikasi pembekal
 750mm x 2100mm pintu jenis PVC termasuk kerangka besi mengikut spesifikasi pembekal
 900mm x 2100mm pintu panel kayu keras termasuk kerangka besi mengikut spesifikasi pembekal
 600mm x 1200mm tingkap kesmen aluminium serta kerangka aluminium mengikut spesifikasi pembekal
 114mm tebal dinding batu bata termasuk pemasangan 'exmet' pada setiap 4 lapisan dengan 16mm tebal lepan simen di kedua belah permukaan
 225mm Longkang konkrit tuang dulu

BINAAN LANTAI
 100mm x tebal lantai konkrit gred 30 dengan 1 lapisan BRC A6
 Satu lapisan kalis air pada keseluruhan bangunan
 300mm tebal 'HARDCORE' yang dipadat
 40mm tebal lepekan simen serta kemas lantai

KERATAN A-A
 SKALA 1 : 75

 <p>PEJABAT DAERAH & TANAH DAERAH TMUR LAUT PULAU PINANG (UNIT PEMBANGUNAN FIZIKAL)</p>	<p>TAJUK PROJEK: KERJA-KERJA MEMBINA TANDAS DI ATAS TANAH KERAJAAN, PADANG SURIA, KAMPUNG MELAYU DAN KERJA-KERJA BERKAITAN</p>	<p>TAJUK LUKISAN: KERATAN A-A</p>	<p>TARIKH : 05 JULAI 2022</p>	<p>SKALA : 1:75</p>
	<p>NOTA:</p>	<p>PEN.JURUTERA : MOHD AZWA BIN MAT AZMI</p>	<p>PEN.JURUTERA : MOHAMMAD HADI BIN MAHAZIR</p>	<p>PELUKIS PELAN: AHMAD ARIFFUDIN BIN ABDUL LATIF</p>

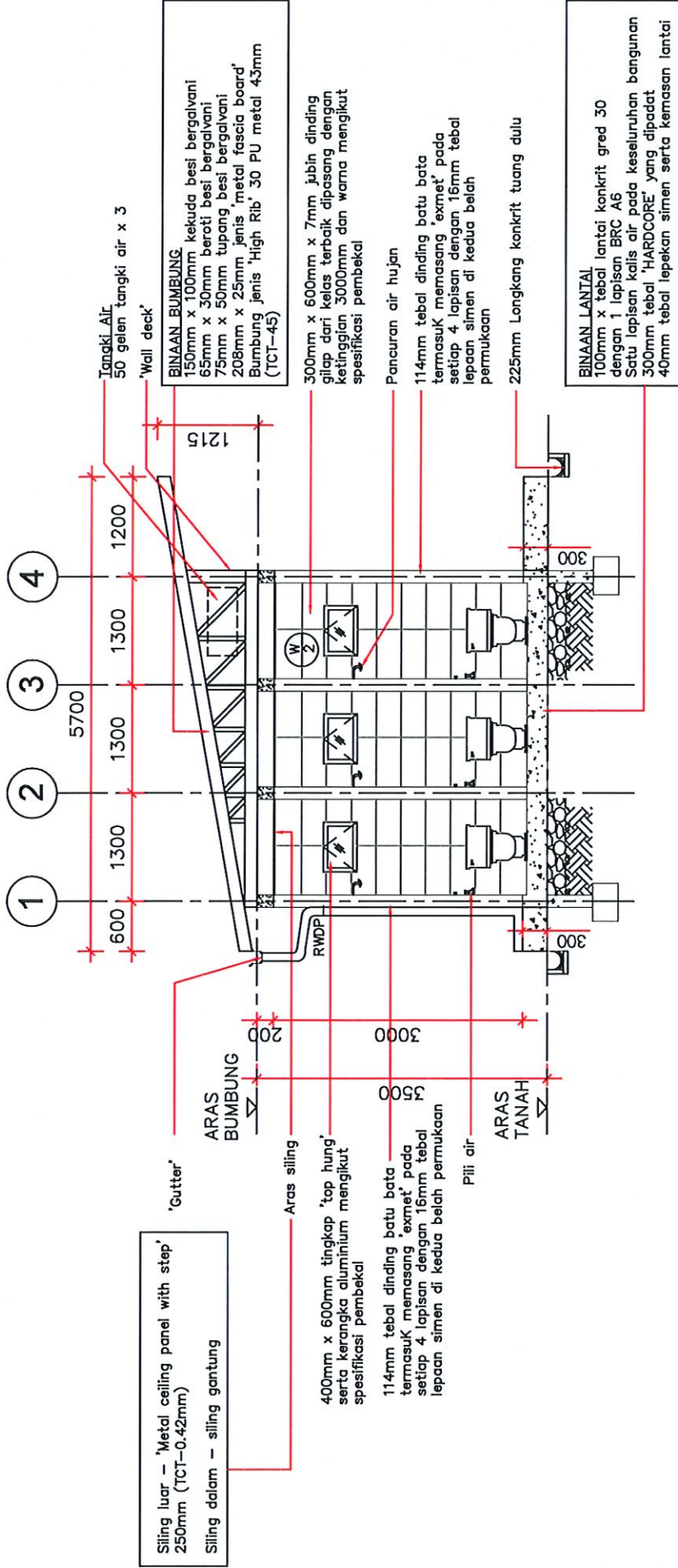

KERATAN B-B
SKALA 1:75

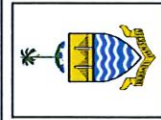

PEJABAT DAERAH & TANAH
DAERAH TMUR LAUT
PULAU PINANG
(UNIT PEMBANGUNAN FIZIKAL)

TAJUK PROJEK:
KERJA-KERJA MEMBINA TANDAS DI ATAS TANAH
KERAJAAN, PADANG SURIA, KAMPUNG MELAYU DAN
KERJA-KERJA BERKAITAN

TAJUK LUKISAN:
KERATAN B-B

NOTA:

TARIKH : 05 JULAI 2022 SKALA : 1:75

PEN.JURUTERA : MOHD AZWA BIN MAT
AZMI

PEN.JURUTERA : MOHAMMAD HADI BIN
MAHAZIR

PELUKIS PELAN: AHMAD ARIFFUDIN BIN
ABDUL LATIF

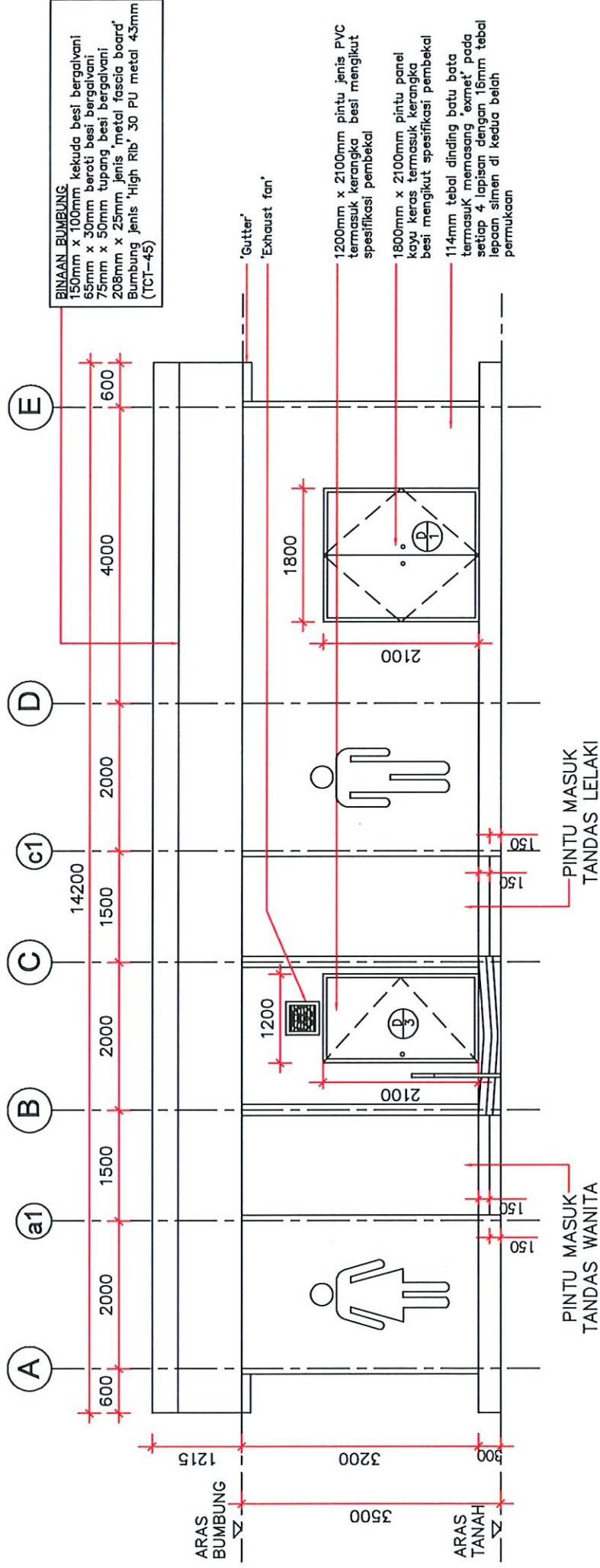

BINAAN BUMBUNG
 150mm x 100mm kekuda besi bergalvani
 65mm x 30mm berati besi bergalvani
 75mm x 50mm tupang besi bergalvani
 208mm x 25mm jenis 'metal fascia board'
 Bumbung jenis 'High Rib' 30 PU metal 4.5mm
 (TCT-45)

1200mm x 2100mm pintu jenis PVC termasuk kerangka besi mengikut spesifikasi pembekal
 1800mm x 2100mm pintu panel kayu keras termasuk kerangka besi mengikut spesifikasi pembekal
 114mm tebal dinding batu bata termasuk memasang 'exmet' pada setiap 4 lapisan dengan 16mm tebal lepaan simen di kedua belah permukaan

PANDANGAN HADAPAN
 SKALA 1 : 75

 <p>PEJABAT DAERAH & TANAH DAERAH TMUR LAUT PULAU PINANG (UNIT PEMBANGUNAN FIZIKAL)</p>	<p>TAJUK PROJEK: KERJA-KERJA MEMBINA TANDAS DI ATAS TANAH KERAJAAN, PADANG SURIA, KAMPUNG MELAYU DAN KERJA-KERJA BERKAITAN</p>		<p>TAJUK LUKISAN: PANDANGAN HADAPAN</p>	<p>TARIKH : 05 JULAI 2022</p>	<p>SKALA : 1:75</p>
	<p>NOTA:</p>		<p>PEN.JURUTERA : MOHD AZWA BIN MAT AZMI</p>	<p>PEN.JURUTERA : MOHAMMAD HADI BIN MAHAZIR</p>	<p>PELUKIS PELAN: AHMAD ARIFFUDIN BIN ABDUL LATIF</p>

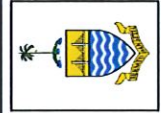
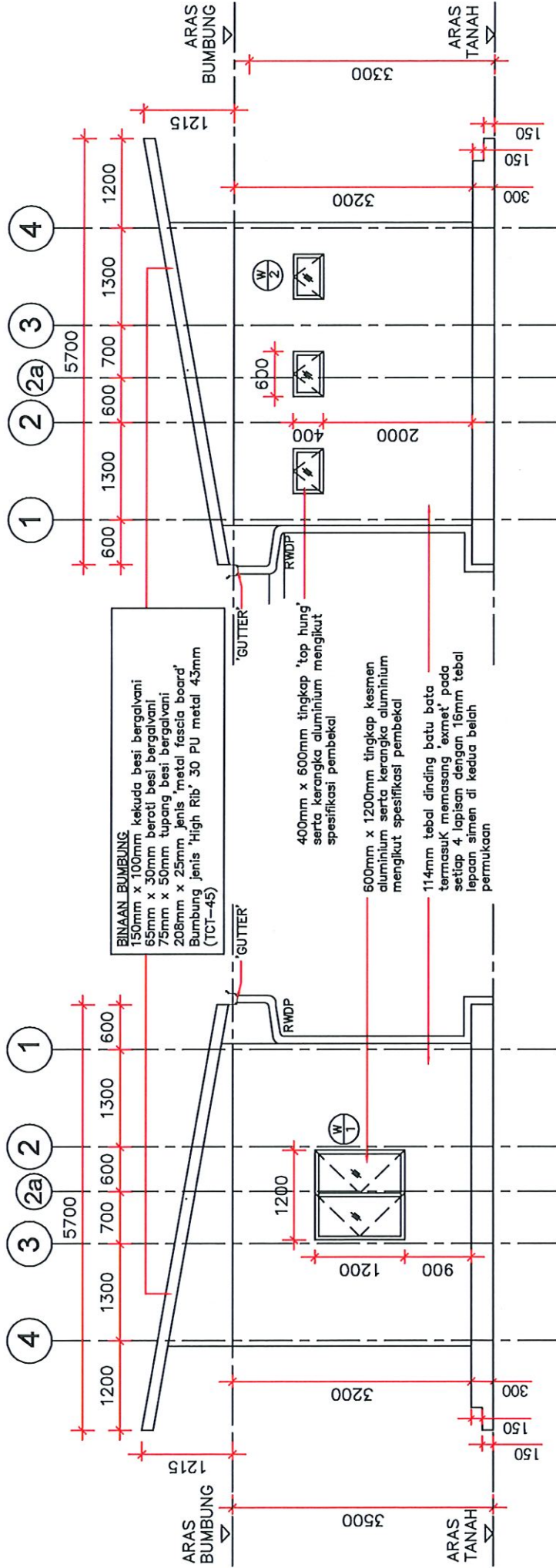

**PEJABAT DAERAH & TANAH
 DAERAH TMUR LAUT
 PULAU PINANG
 (UNIT PEMBANGUNAN FIZIKAL)**

TAJUK PROJEK:
 KERJA-KERJA MEMBINA TANDAS DI ATAS TANAH
 KERAJAAN, PADANG SURIA, KAMPUNG MELAYU DAN
 KERJA-KERJA BERKAITAN

TAJUK LUKISAN:
 PANDANGAN SISI KANAN
 PANDANGAN SISI KIRI

NOTA:

TARIKH : 05 JULAI 2022
SKALA : 1:75
PEN.JURUTERA : MOHD AZWA BIN MAT AZMI
PEN.JURUTERA : MOHAMMAD HADI BIN MAHAZIR
PELUKIS PELAN: AHMAD ARIFFUDIN BIN ABDUL LATIF

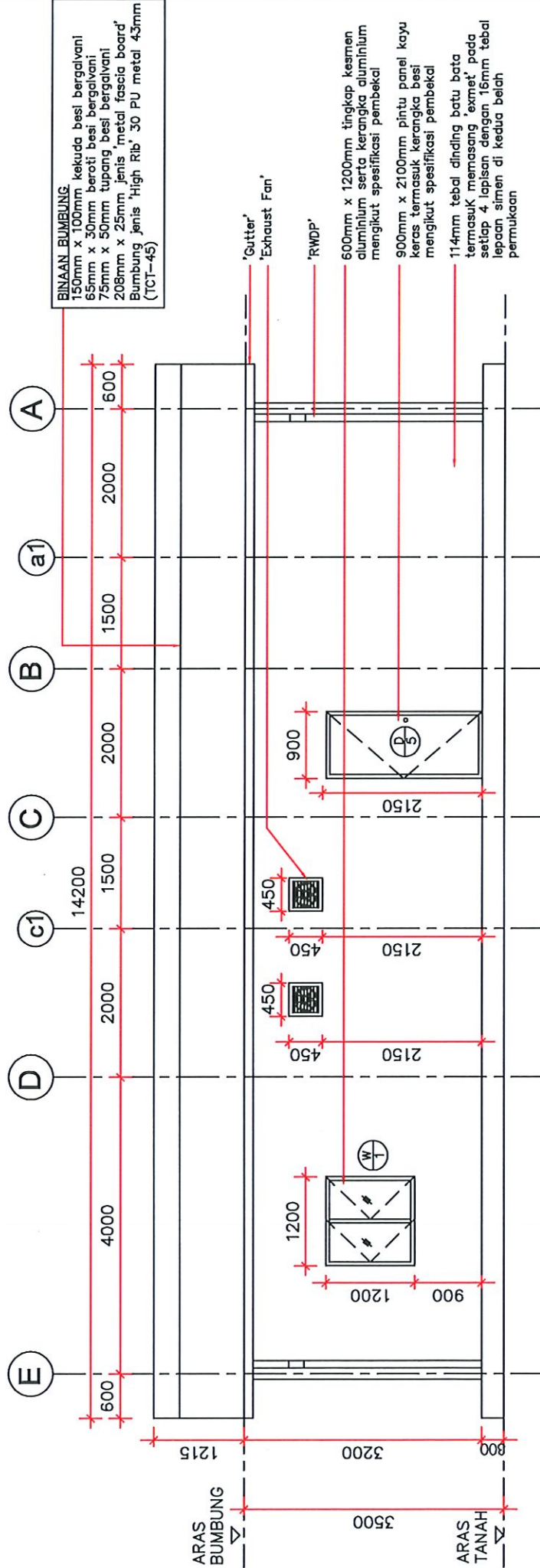

PANDANGAN BELAKANG

SKALA 1 : 75

	<p>PEJABAT DAERAH & TANAH DAERAH TMUR LAUT PULAU PINANG (UNIT PEMBANGUNAN FIZIKAL)</p>	<p>TARIKH : 05 JULAI 2022</p> <p>SKALA : 1:75</p>
<p>TAJUK PROJEK: KERJA-KERJA MEMBINA TANDAS DI ATAS TANAH KERAJAAN, PADANG SURIA, KAMPUNG MELAYU DAN KERJA-KERJA BERKAITAN</p>		<p>TAJUK LUKISAN: PANDANGAN BELAKANG</p>
<p>NOTA:</p>		<p>PEN.JURUTERA : MOHD AZWA BIN MAT AZMI</p> <p>PEN.JURUTERA : MOHAMMAD HADI BIN MAHAZIR</p> <p>PELUKIS PELAN: AHMAD ARIFFUDIN BIN ABDUL LATIF</p>

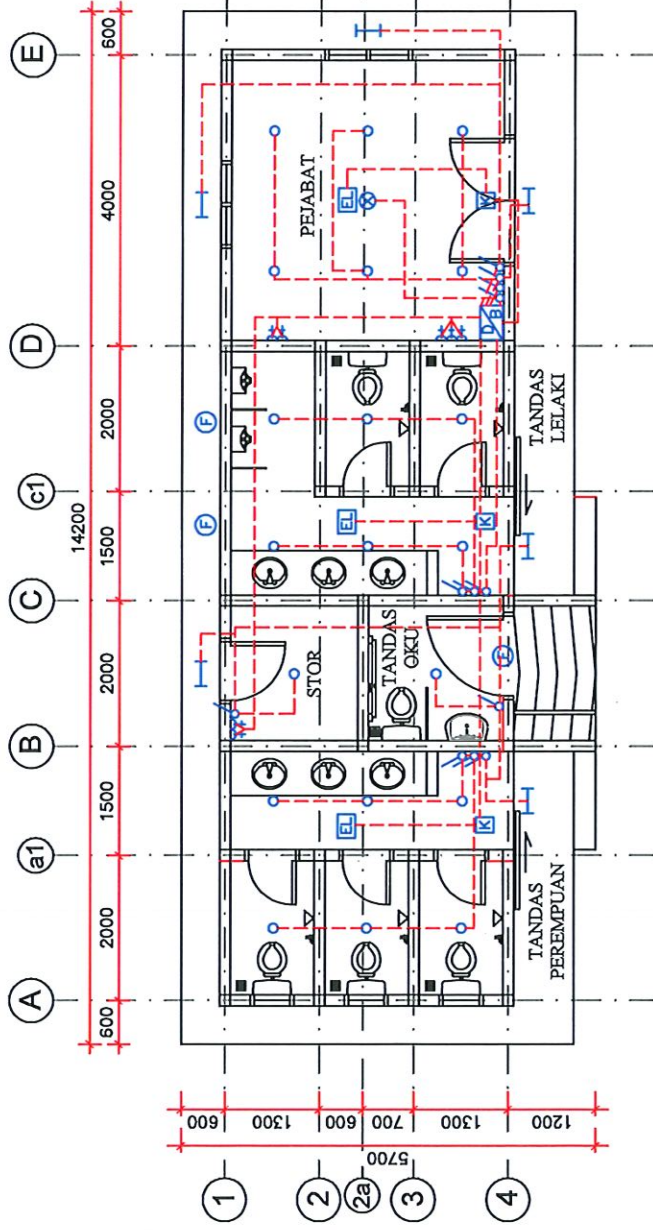

LEGEND	
○	LAMPU 'DOWNLIGHT'
⊗	KIPAS SILING
EL	LAMPU KECEMASAN
⊢	LAMPU SILING
⌚	SUIS
F	'EXHAUST FAN'
DB	'DISTRIBUTION BOARD'
K	KELUAR 'SIGN'
⚡	SOKET KUASA 13AMP

PELAN SUSUN ATUR ELEKTRIK
SKALA 1 : 100

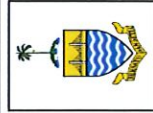

PEJABAT DAERAH & TANAH
DAERAH TMUR LAUT
PULAU PINANG
(UNIT PEMBANGUNAN FIZIKAL)

TAJUK PROJEK:
KERJA-KERJA MEMBINA TANDAS DI ATAS TANAH
KERAJAAN, PADANG SURIA, KAMPUNG MELAYU DAN
KERJA-KERJA BERKAITAN

TAJUK LUKISAN:
PELAN SUSUN ATUR
ELEKTRIK

NOTA:

TARIKH : 05 JULAI 2022 SKALA : 1:100

PEN.JURUTERA : MOHD AZWA BIN MAT
AZMI

PEN.JURUTERA : MOHAMMAD HADI BIN
MAHAZIR

PELUKIS PELAN: AHMAD ARIFFUDIN BIN
ABDUL LATIF

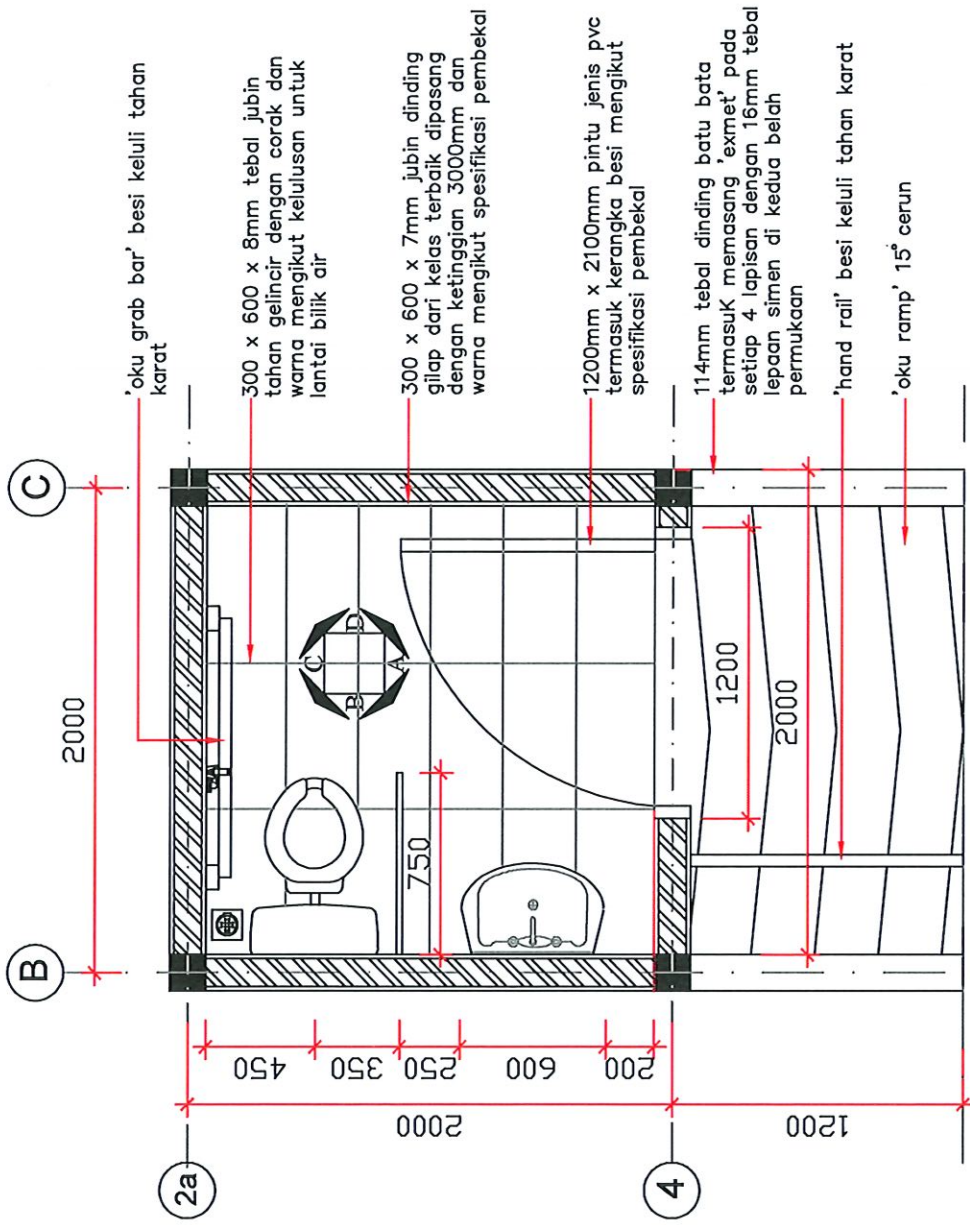

- 'oku grab bar' besi keluli tahan karat
- 300 x 600 x 8mm tebal jubin tahan gelincir dengan corak dan warna mengikut kelulusan untuk lantai bilik air
- 300 x 600 x 7mm jubin dinding gilap dari kelas terbaik dipasang dengan ketinggian 3000mm dan warna mengikut spesifikasi pembekal
- 1200mm x 2100mm pintu jenis pvc termasuk kerangka besi mengikut spesifikasi pembekal
- 114mm tebal dinding batu bata termasuk memasang 'exmet' pada setiap 4 lapisan dengan 16mm tebal lepaan simen di kedua belah permukaan
- 'hand rail' besi keluli tahan karat
- 'oku ramp' 15° cerun

PELAN LANTAI
SKALA 1 : 30

 <p>PEJABAT DAERAH & TANAH DAERAH TMUR LAUT PULAU PINANG (UNIT PEMBANGUNAN FIZIKAL)</p>	<p>TAJUK PROJEK: KERJA-KERJA MEMBINA TANDAS DI ATAS TANAH KERAJAAN, PADANG SURIA, KAMPUNG MELAYU DAN KERJA-KERJA BERKAITAN</p>	<p>TAJUK LUKISAN: TANDAS OKU PELAN LANTAI</p>	<p>TARIKH : 05 JULAI 2022</p>	<p>SKALA : 1:30</p>
	<p>NOTA:</p>	<p>PEN.JURUTERA : MOHD AZWA BIN MAT AZMI</p>	<p>PEN.JURUTERA : MOHAMMAD HADI BIN MAHAZIR</p>	<p>PEN.JURUTERA : MOHD AZWA BIN MAT AZMI</p>

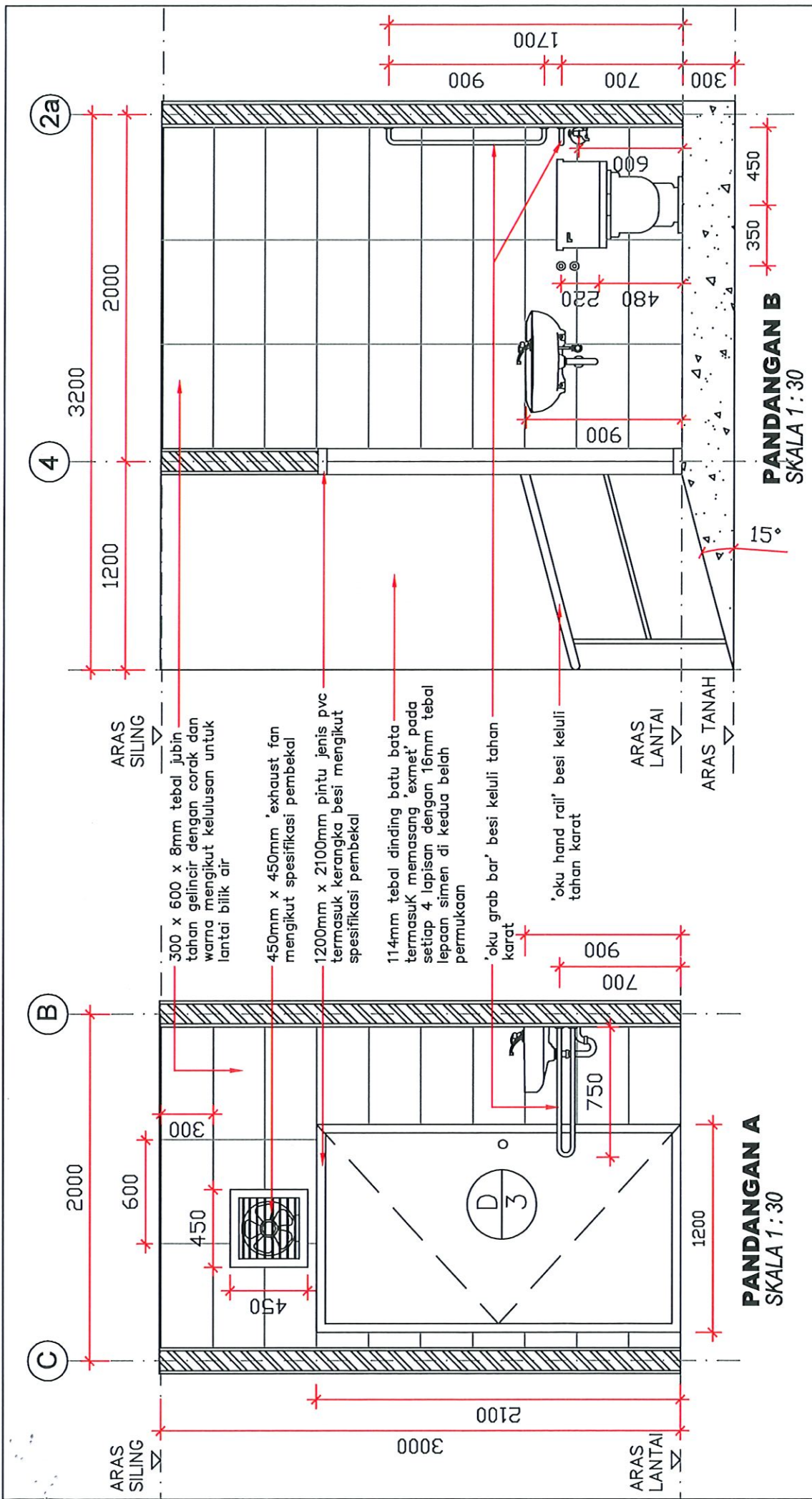

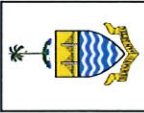
 <p>PEJABAT DAERAH & TANAH DAERAH TMUR LAUT PULAU PINANG (UNIT PEMBANGUNAN FIZIKAL)</p>	<p>TAJUK PROJEK: KERJA-KERJA MEMBINA TANDAS DI ATAS TANAH KERAJAAN, PADANG SURIA, KAMPUNG MELAYU DAN KERJA-KERJA BERKAITAN</p>		<p>TAJUK LUKISAN: TANDAS OKU PANDANGAN A PANDANGAN B</p>		<p>TARIKH : 05 JULAI 2022</p>	<p>SKALA : 1:30</p>
	<p>NOTA:</p>		<p>PENJURUTERA : MOHAMMAD HADI BIN MAHAZIR</p>		<p>PENJURUTERA : MOHD AZWA BIN MAT AZMI</p>	
		<p>PELUKIS PELAN: AHMAD ARIFFUDIN BIN ABDUL LATIF</p>				

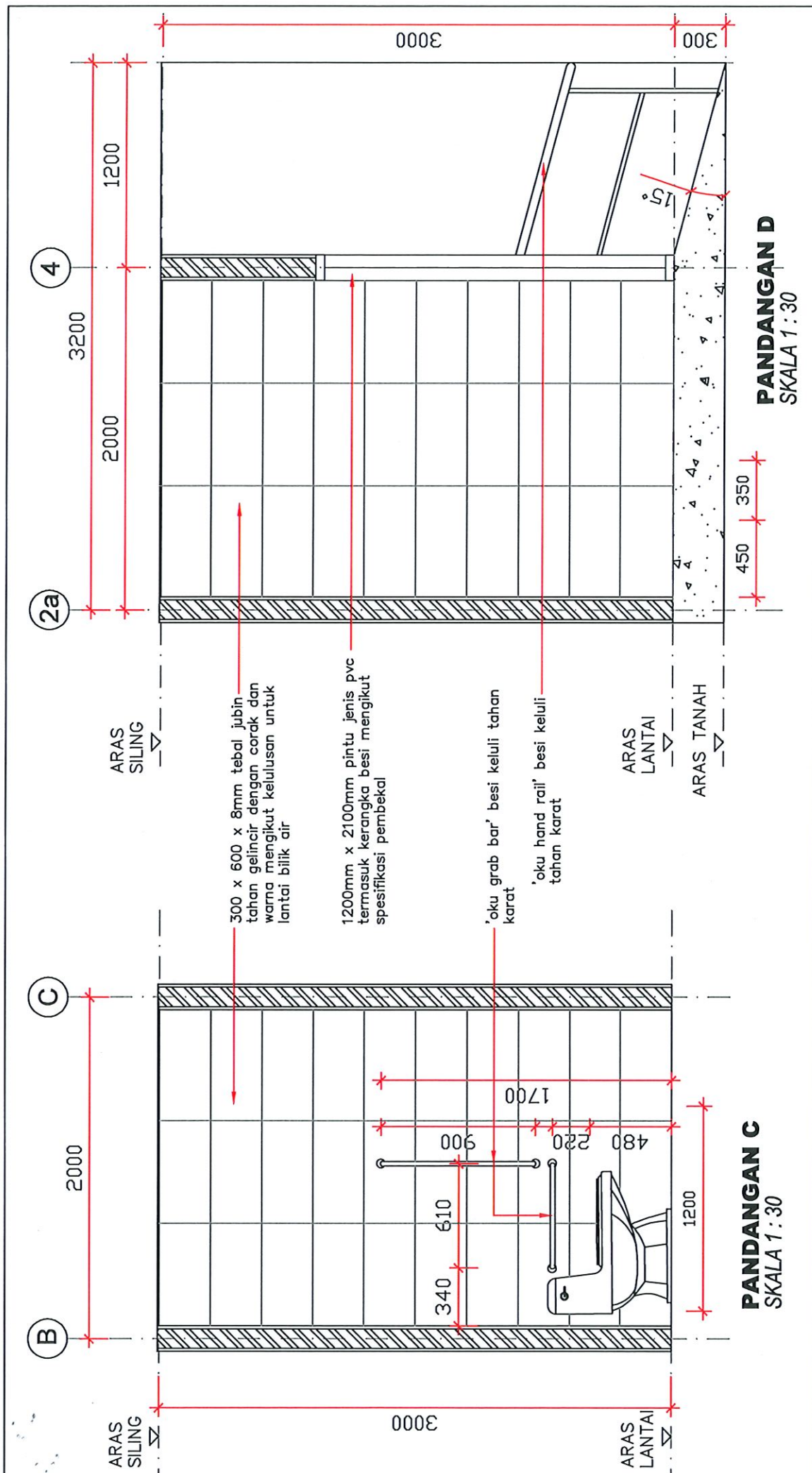

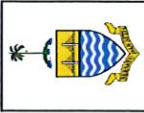
 <p>PEJABAT DAERAH & TANAH DAERAH TMUR LAUT PULAU PINANG (UNIT PEMBANGUNAN FIZIKAL)</p>	<p>TAJUK PROJEK: KERJA-KERJA MEMBINA TANDAS DI ATAS TANAH KERAJAAN, PADANG SURIA, KAMPUNG MELAYU DAN KERJA-KERJA BERKAITAN</p>		<p>TAJUK LUKISAN: TANDAS OKU PANDANGAN A PANDANGAN B</p>	
	<p>NOTA:</p>		<p>TARIKH : 05 JULAI 2022</p>	<p>SKALA : 1:30</p>
		<p>PEN.JURUTERA : MOHD AZWA BIN MAT AZMI</p>		
		<p>PEN.JURUTERA : MOHAMMAD HADI BIN MAHAZIR</p>		
		<p>PELUKIS PELAN: AHMAD ARIFFUDIN BIN ABDUL LATIF</p>		

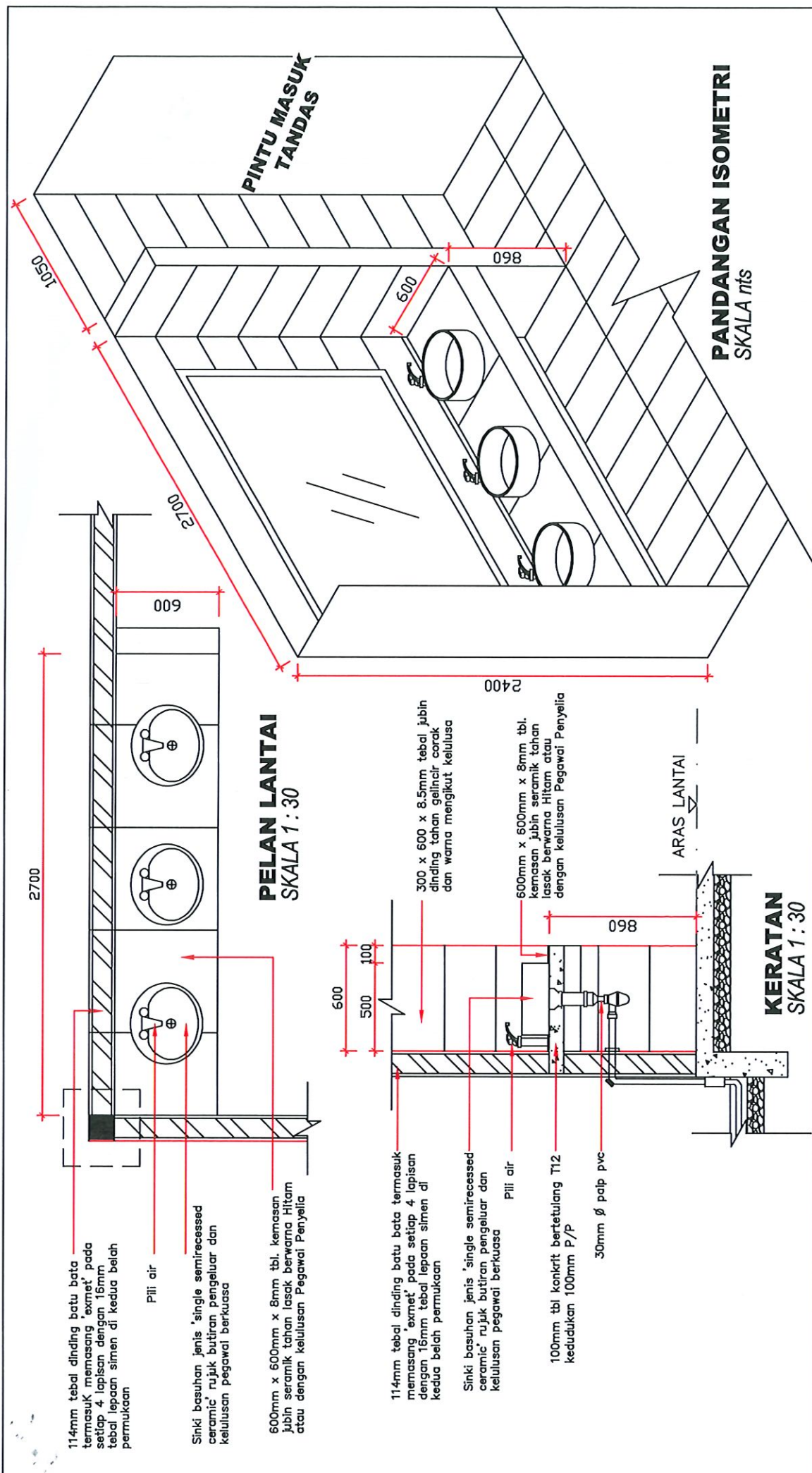

114mm tebal dinding batu bata termasuk memasang 'exmet' pada setiap 4 lapisan dengan 16mm tebal lepaan simen di kedua belah permukaan

Pili air

Sinki besuahan jenis 'single semirecessed ceramic' rujuk butiran pengeluar dan kelulusan pegawai berkuasa

600mm x 600mm x 8mm tbi. kemasan jubin seramik tahan lasak berwarna Hitam atau dengan kelulusan Pegawai Penyelia

114mm tebal dinding batu bata termasuk memasang 'exmet' pada setiap 4 lapisan dengan 16mm tebal lepaan simen di kedua belah permukaan

Sinki besuahan jenis 'single semirecessed ceramic' rujuk butiran pengeluar dan kelulusan pegawai berkuasa

Pili air

100mm tbi konkrit bertetulang T12 kedudukan 100mm P/P

30mm Ø palip pvc

300 x 600 x 8.5mm tebal jubin dinding tahan gelincir corak dan warna mengikut kelulusan

600mm x 600mm x 8mm tbi. kemasan jubin seramik tahan lasak berwarna Hitam atau dengan kelulusan Pegawai Penyelia

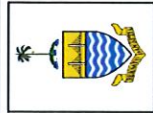

**PEJABAT DAERAH & TANAH
DAERAH TMUR LAUT
PULAU PINANG
(UNIT PEMBANGUNAN FIZIKAL)**

TAJUK PROJEK:
KERJA-KERJA MEMBINA TANDAS DI ATAS TANAH
KERAJAAN, PADANG SURIA, KAMPUNG MELAYU DAN
KERJA-KERJA BERKAITAN

TAJUK LUKISAN:
BUTIRAN SINKI
PELAN LANTAI
KERATAN

NOTA:

PEN.JURUTERA : MOHAMMAD HADI BIN MAHAZIR
PEN.JURUTERA : MOHD AZWA BIN MAT AZMI
PELUKIS PELAN: AHMAD ARIFFUDIN BIN ABDUL LATIF

TARIKH : 05 JULAI 2022
SKALA : 1:30

PANDANGAN ISOMETRI
SKALA nts

PELAN LANTAI
SKALA 1:30

KERATAN
SKALA 1:30

ARAS LANTAI

PINTU MASUK TANDAS